

## MED I PRISBASKEREN:

### UDVENDIGT

- Indbrudssikrede VELFAC træ/alu super lavenergivinduer med 3-lags glas
- Stort udvalg i mursten fra Egernsund Wienerberger
- Udvendig stikkontakt samt frostsikret vandhane
- Fuglegitter
- Stikledninger til el, vand, antenne og kloak (25 m)
- Rottespærre
- Effektiv radonudluftning

### INDVENDIGT

- Øget loftshøjde - 243 cm
- Siemens og Thermex hårde hvidevarer (induktion kogeplade, indbygningsovn, opvaskemaskine, integreret køle-/fryseskab og emhætte)
- Unidrain linjeafløb i brusenicher og væghængte toiletter fra Ifö med skjult cisterne
- Inventar fra Svane Køkkenet i køkken, badeværelser, bryggers, væresler, soveværelse eller i walk-in closet
- Gulvvarme i hele huset. Danfoss Icon gulvvarmestyring
- Glasfilt på alle vægge
- Timbermann Novego vinylplank i stue, soveværelse og værelser
- Klinker i køkken/alrum, entré, bryggers og badeværelser
- Gipslofter
- Indvendige spots - 10 stk.
- Stikkontakt og lys på loftet

### DET BYGGETEKNISKE:

- Et hus opført iht. bygningsreglementet
- Forbrug af byggestrøm
- Jordbunds- & forureningsundersøgelse
- Entreprise- & Byggeskadeforsikring
- Afsætning af hus med landinspektør & IBS attest
- 12 køreplader på grunden samt containere til byggeaffald
- Trykprøvning samt energimærkning
- Nilan ventilationsanlæg med varme- gen vinding og fugtstyring
- Fjernvarmeanlæg
- Udvendig og indvendig kloak

### DIN BYGGEPROCES

#### DIT PERSONLIGE BYGGETEAM

Du møder dit personlige byggeteam inden byggestart. Et team der følger dit byggeri fra første spadestik til husaflevering.

#### BETALING VED INDFLYTNING

Du har betaling ved indflytning - Altså skal du have 0,- kr. op af lommen, inden du flytter ind, fordi vi mener, det er ordentlig.

#### FASTPRISGARANTI

Du får en byggepris, du kan regne med. eurodan-huse giver dig 1 års fast prisgaranti fra den dag, du underskriver kontrakten.

#### FAST AFLEVERING

Du får en fast dato for nøgleoverdragelse den dag, du underskriver købskontrakten.

# TO BYGGEPRISER

## - BÅDE EKSTRA SKARPE OG FUNKTIONELLE



To skarpe prisbaskere gældende til 28. februar 2026 - JYLLAND/FYN

### Hvad er en prisbasker?

Nogen vil kalde det 'hus på ekstra tilbud'. Det er to udvalgte huse med valmtag, som i en given periode fås til en særlig skarp pris.

De udvalgte huse har en fast plantegning - udover det vælger du fuldstændig selv, hvordan huset skal se ud både indvendigt og udvendigt. Sådan får du det hus, der passer til dig og din familie.



# TO SKARPE PRISER

En byggepris,  
I kan regne med...

 **Vinkelhus 150 m<sup>2</sup>**  
**Kr. 2.090.000**

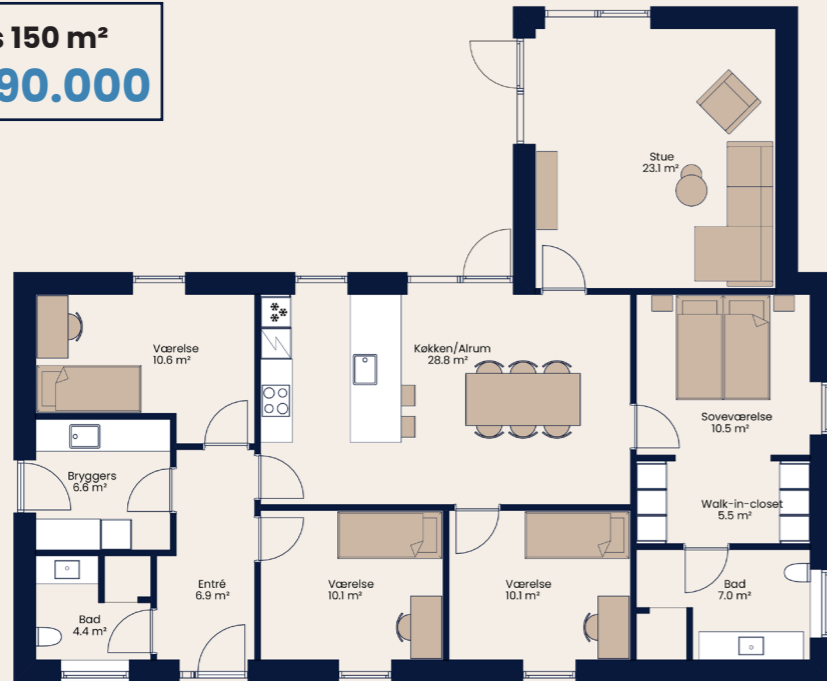

 **Længehus 171 m<sup>2</sup>**  
**Kr. 2.175.000**

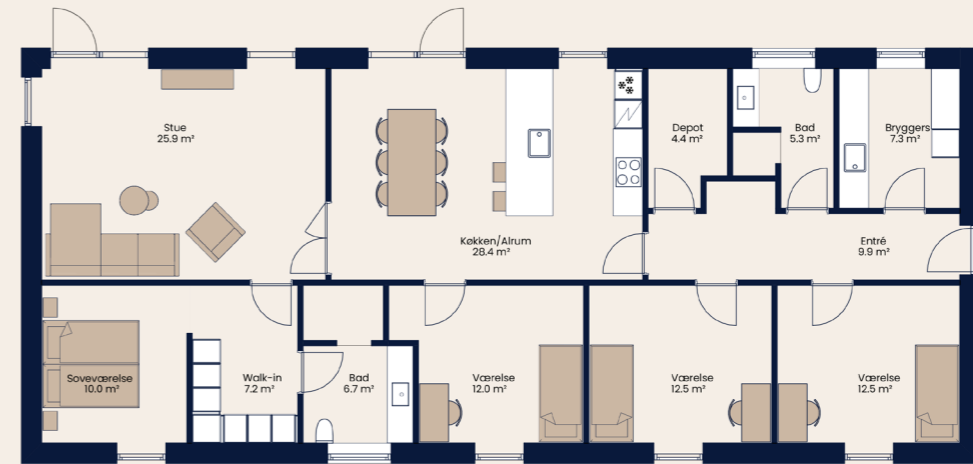

En planløsning med plads til familien med tre børn eller den mindre familie med ønsket om et rummeligt hjemmekontor.

Både køkken/alrum og stue har udgang til terrasse.

Et oplagt tilvalg for mange er en carport eller garage i forlængelse af bryggerset.

3 gode detaljer

- Adskilt børne- og forældreafdeling
- Forældreafdeling med eget walk-in og toilet/bad
- Stue og køkken/alrum adskilt



En plantegning med plads til den store familie med tre rummelige børneværelser på omkring 12 m<sup>2</sup> hver. Køkken/alrum og stue er adskilt, så huset nemt både kan rumme aftenmøder i forældrerådet samtidig med sofahygge for resten af familien.

Herudover en praktisk indgang med et skjult depot til familiens kollisionvarer eller måske alle børnenes overtøj.

3 gode detaljer

- Adskilt børne- og forældreafdeling
- Forældreafdeling med eget walk-in og toilet/bad
- Stue og køkken/alrum adskilt



**TIL HVEM SOM HELST**

**DER IKKE VÆLGER HVAD SOM HELST**

*Gældende for valmtag er stålmetallic tagrender og valgfri farve på IBF betontagsten*

*Kampagnen er gældende for Jylland/Fyn til og med 28. februar 2026. Gælder kun ubetingede kontrakter. Forbehold mod trykfejl. Husmodeller og billeder kan være vist med ekstra tilvalg.*